

Μετεκπαιδευτικά Μαθήματα

# Πυρηνικής Καρδιολογίας

Σάββατο 2 Νοεμβρίου 2013

Αμφιθέατρο ΓΝΘ «Παπαγεωργίου»

Υπεύθυνοι - Συντονιστές Μαθημάτων:  
Δούμας Α., Ιακώβου Ι.

consulting by **SPEG** Co.

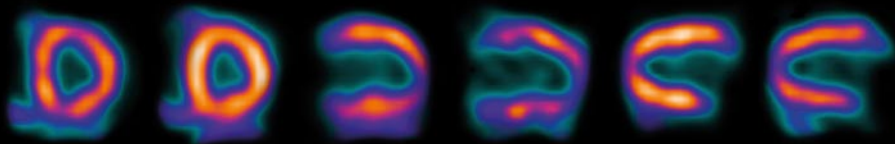

ΕΛΛΗΝΙΚΗ ΕΤΑΙΡΕΙΑ  
ΠΥΡΗΝΙΚΗΣ ΙΑΤΡΙΚΗΣ &  
ΜΟΡΙΑΚΗΣ ΑΠΕΙΚΟΝΙΣΗΣ



GE Healthcare

Με την ευγενική χορηγία



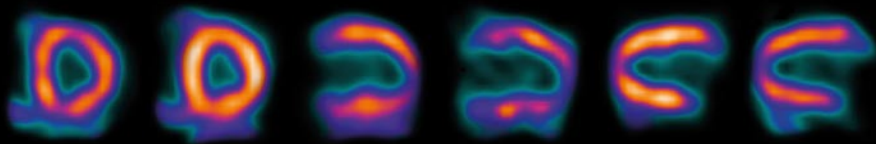

Μετεκπαιδευτικά Μαθήματα

# Πυρηνικής Καρδιολογίας

10:00 - 11:00

## Βασικές γνώσεις

Προεδρείο: Γκοτζαμάνη - Ψαρράκου Α.

10:00 - 10:30

Ραδιοφάρμακα και μεθοδολογίες κόπωσης

Βαηλοτάσιου Β.

10:30 - 11:00

Ποιοτική /Ποσοτική αξιολόγηση  
σπινθηρογραφήματος / Pitfalls

Ιακώβου Ι.

11:00 - 12:30

## Ειδικά θέματα

Προεδρείο: Φωτόπουλος Α.

11:00 - 11:30

Αναζητώντας το βιώσιμο μυοκάρδιο  
(α. Κλασικές μεθοδολογίες / β. PET)

Γερασίμου Γ., Άρσος Γ.

11:30 - 12:00

Σύγκριση της σπινθηρογραφικής εκτίμησης  
της αιμάτωσης του μυοκαρδίου με άλλες  
μεθοδολογίες

Βουρβούρη Ε., Μπούντας Δ.

12:00 - 12:30

Το σπινθηρογράφημα αιμάτωσης του  
μυοκαρδίου στις νέες κλινικές μελέτες

Δούμας Α.

12:30 - 13:00

Διάλειμμα

## Πρακτικά

Προεδρείο: Καρατζάς Ν.

13:00 - 14:00

Συγγραφή πορίσματος - Ποιες πληροφορίες  
αναζητά ο καρδιολόγος - Περιστατικά άξια  
σχολιασμού

Ζησιμόπουλος Α., Μωραλίδης Ε.,  
Σαχπεκίδης Χ.



ΕΛΛΗΝΙΚΗ ΕΤΑΙΡΕΙΑ  
ΠΥΡΗΝΙΚΗΣ ΙΑΤΡΙΚΗΣ &  
ΜΟΡΙΑΚΗΣ ΑΠΕΙΚΟΝΙΣΗΣ

consulting by **SPEG** Co.

Με την ευγενική χορηγία



GE Healthcare

